


Landes
ATLANTIQUE SUD

# APPARTEMENT DUVAL - VIEUX-BOUCAU

## APPARTEMENT DUVAL - VIEUX-BOUCAU

Location de vacances pour 2-3 personnes

https://appartement-duval-vieuxboucau.fr



## Nathalie Duval


+33 5 58 57 25 04
+33 6 84 79 66 09

**A** **Appartement Duval - Vieux-Boucau** : Les Hameaux du Lac, Appt. G 96, Rue Jean René Sourgen 40480 VIEUX-BOUCAU


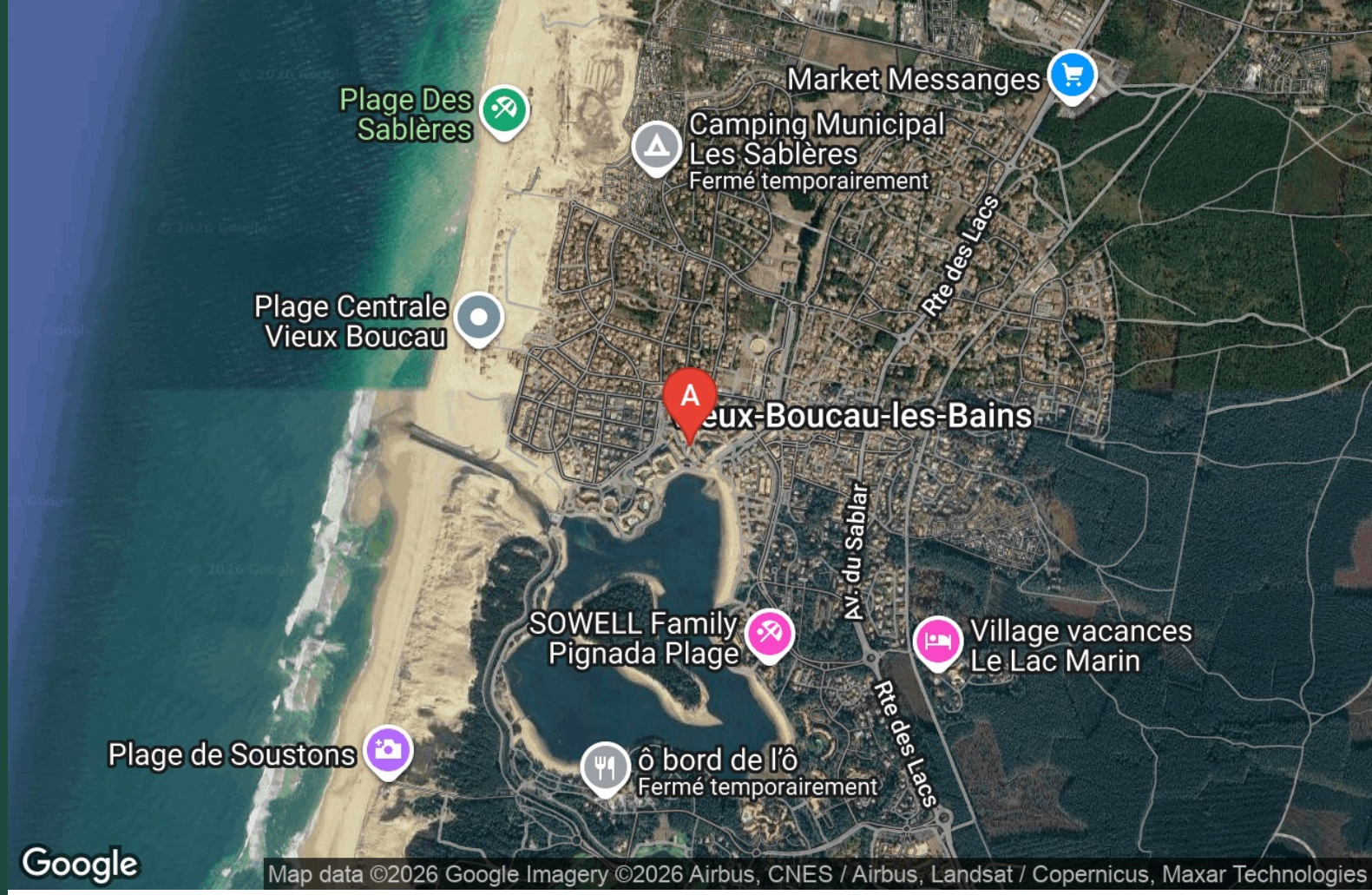





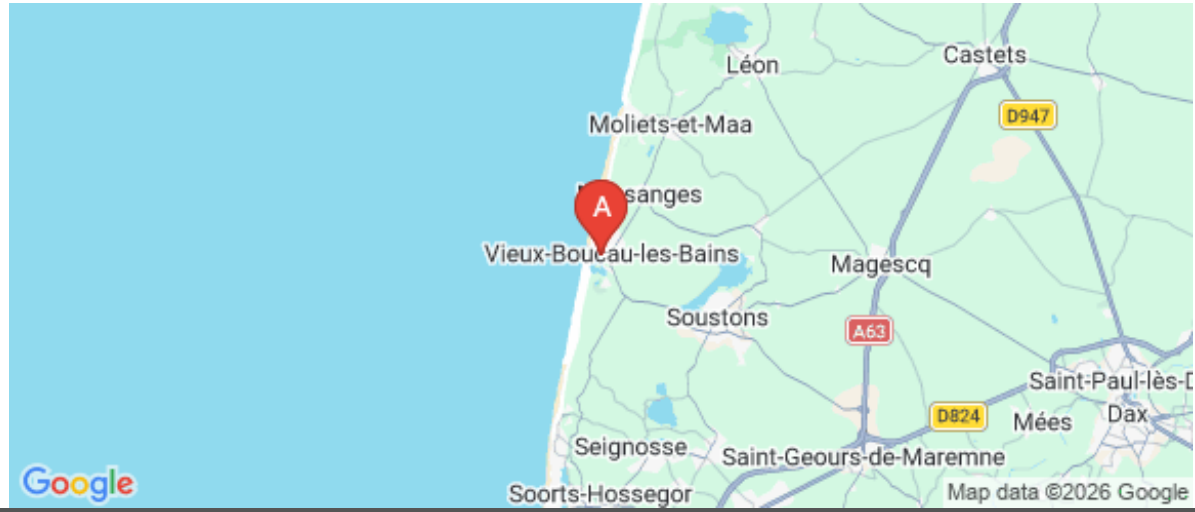










# Appartement Duval - Vieux-Boucau

Appartement

2 personnes (Maxi: 3 pers.)

0 chambre

21 m2

Studio situé au 1er étage, avec mezzaine, proche du lac marin et du centre ville. Terrasse orientée à l'est. Couchage pour 4 personnes.





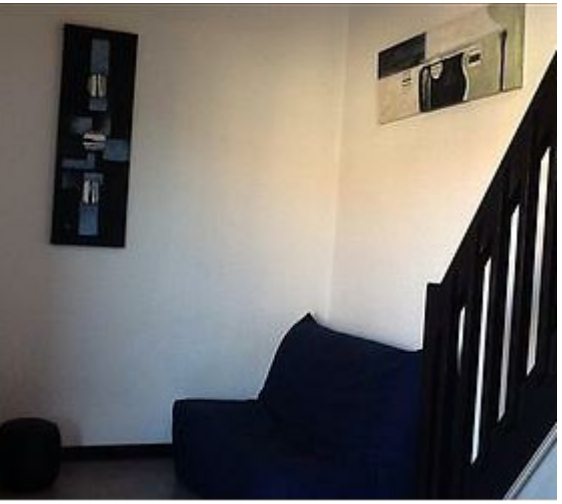








# Pièces et équipements

| | | |
|---|---|---|
| *Chambres* | Chambre(s): 0<br>Lit(s): 0 | dont lit(s) 1 pers.: 0<br>dont lit(s) 2 pers.: 1 |
| *Salle de bains / Salle d'eau* | Salle de bains avec douche | |
| *WC* | WC: 1 | |
| *Cuisine* | Kitchenette | |
| | Combiné congélation<br>Four à micro ondes<br>Réfrigérateur | Four<br>Lave vaisselle |
| *Autres pièces* | Séjour | Terrasse |
| *Media* | Télévision | |
| *Autres équipements* | Lave linge privatif | |
| *Chauffage / AC* | Chauffage | |
| *Bien être* | | |
| *Exterieur* | Salon de jardin | |
| *Divers* | | |

# Infos sur l'établissement

*Communs*

*Activités*

*Restauration*

*Réseaux*

*Stationnement*

*Services*

*Extérieurs*

## A savoir : conditions de la location

| | |
|---|---|
| *Arrivée* | |
| *Départ* | |
| *Langue(s) parlée(s)* | |
| *Annulation/ Prépaiement/ Dépot de garantie* | |
| *Moyens de paiement* | |
| *Petit déjeuner* | |
| *Ménage* | |
| *Draps et Linge de maison* | |
| *Enfants et lits d'appoints* | |
| *Animaux domestiques* | Les animaux sont admis. |

## Tarifs & disponibilités

Appartement Duval - Vieux-Boucau

Nos tarifs et nos disponibilités sont actualisés sur notre site :
https://www.appartement-duval-vieuxboucau.fr

# Mes recommandations

Que faire à Landes Atlantique Sud | Les Spots

OFFICE DE TOURISME LANDES ATLANTIQUE SUD
WWW.LANDESATLANTIQUESUD.COM



## L'O.DI.CE

+33 5 58 48 16 06
12 rue M.J. Convert
https://www.restaurant-lodice.fr/

0.1 km
VIEUX-BOUCAU

Face au Lac : Brasserie. Menu du jour, viande grillée, pâtisserie maison, coupe de glace. Spécialités: poissons frais grillés, Burgers, Moules en papillote.



## Mini Golf Vieux Boucau

+33 5 58 48 24 36 +33 6 24 59 98 11
2 rue Charles Thévenin
https://minigolfvieuxboucau.wixsite.com

0.2 km
VIEUX-BOUCAU

Ouvert tous les jours de Pâques à septembre à partir de 10h30. Juillet et Août de 10h à minuit. Pistes en synthétiques, 18 trous.



## Boule lyonnaise

Clos Albaladéjo

0.2 km
VIEUX-BOUCAU

8 terrains aménagé de boules lyonnaises. En juillet et août, concours tous les jeudis. Possibilité de jouer en nocturne.



## Lac marin de Port d'Albret

0.1 km
VIEUX-BOUCAU

Vieux Boucau, signifiant «vieille embouchure», fut autrefois le Port d'Albret. Il pourrait être encore le premier port du littoral landais si l'Adour n'avait pas été détourné en 1578 au profit de Bayonne. Le Lac Marin tel qu'on le connait aujourd'hui a vu le jour en 1966. Avant sa création la commune était confrontée à une obstruction régulière de l'embouchure due à l'ensablement. De nombreux projets se sont succédés sur la construction de digues. C'est la mise en place du lac marin qui mit fin à cette situation d'ensablement. Ainsi au printemps 1975, une drague hollandaise arrive par la mer pour creuser le canal et le lac marin. En mai 1976, l'essentiel du système d'alimentation et de vidange du lac est en place. Depuis tout un ensemble touristique s'est construit autour du lac marin.

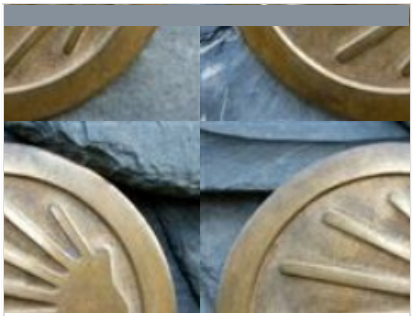

## Voie du littoral sur les chemins de Saint Jacques de Compostelle

http://www.compostelle-landes.com

8.0 km
MOLIETS-ET-MAA

: Restaurants : Activités et Loisirs : Nature : Culturel : Dégustations

# Mes recommandations (suite)






: Restaurants : Activités et Loisirs : Nature : Culturel : Dégustations

# Mes recommandations (suite)



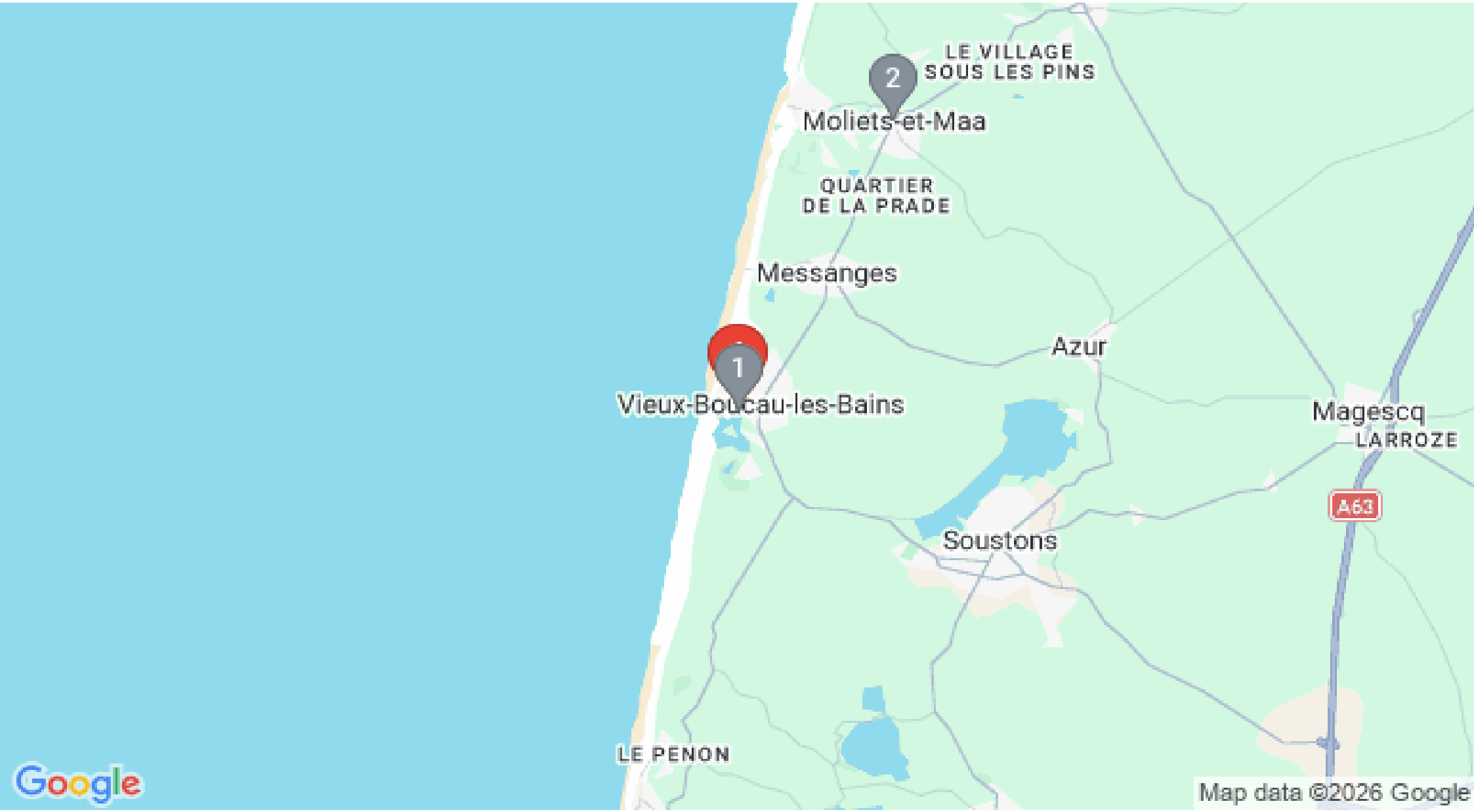


: Restaurants : Activités et Loisirs : Nature : Culturel : Dégustations